Les Chapeaux Blancs

DANY JOAQUIM

01

Présentation

02

Méthodes Utilisées

03

Célèbrités

04

Risques

01

Qu’est ce que c’est ?

Éthique

Tests d’intrusion

Sécurité des systèmes

Avertir des failles machine

Opposés aux Blacks Hats

[ALERTE!!!!!] ROBUX GRATUIT !!!!!!!! Boîte de réception ×

Rell <rellonly31@gmail.com>
À moi

17:12 (il y a 0 minute)

Cliquer vite sur ce lien pour obtenir des robux gratuitement et sans problème (garantit par Furious Jumper)

Le crumble, en général aux fruits, aussi appelé croustade au Canada, est un dessert d'origine britannique composé d'une couche de fruits dans le fond du plat, et d'une couche de pâte à l'apparence émiettée, appelée aussi chapelure, d'où le nom : en anglais to crumble signifie « tomber en miette ».

Origine

Sur les autres projets Wikimedia :

crumble, sur le Wiktionnaire
Crumble, sur Wikibooks

Le crumble a été créé au Royaume-Uni : c

'adjectif anglais crumbly signifie « friable ».

En Pologne et Slovénie, on prépare depui

Homonymie

Au Québec, on nomme aussi ce dessert «

Ingrédients

Outre les fruits, les ingrédients sont dans l

la farine. Ce gâteau est préparé au four.

Variantes

Un plat salé similaire peut être réalisé ave

On peut aussi cuisiner ce plat avec des co

https://freerobux/tktfrere/cestclean/yapas/c

Répondre Transférer

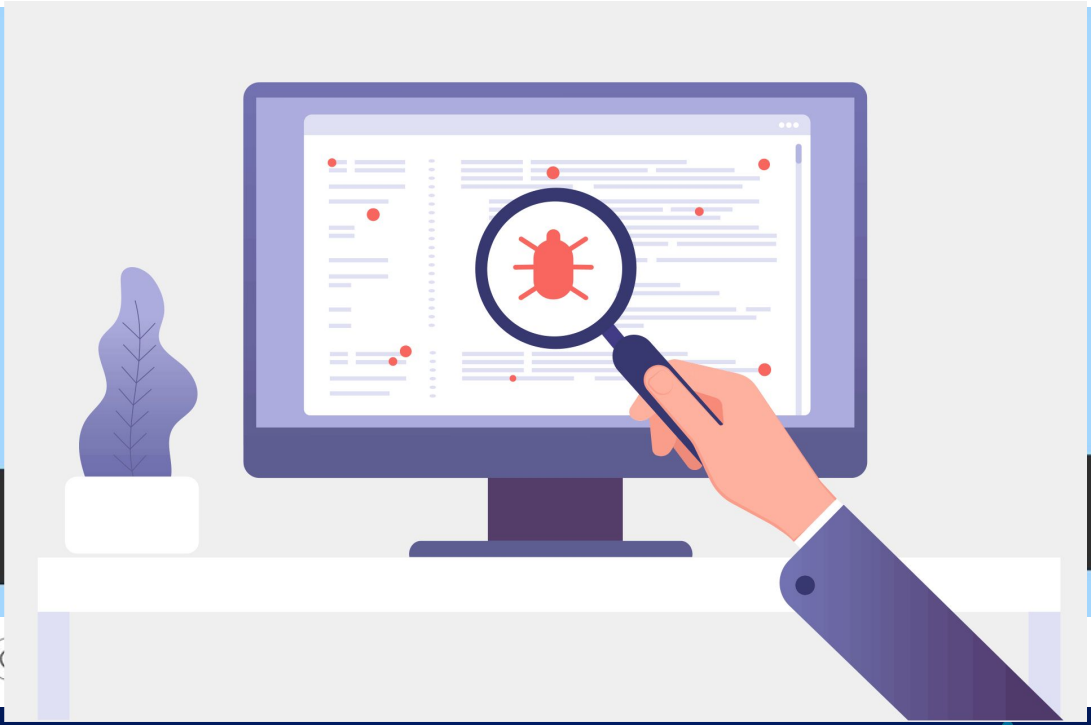

03

Hacker/Hackeuse White Hat célèbres

Kevin Mitnick — « Le Condor » et *L'Art de la supercherie*

Barnaby Jack
1977-2013 — Distributeurs automatiques de billets

Rachel Tobac — L'hameçonnage téléphonique

Robert Tappan Morris — Le premier ver informatique

Wau Holland — Cofondateur du Chaos Computer Club

Quelles Risques Pour les Chapeaux Blanc ?

Merci